clarisse di albano laziale

COME NOMADE

AfM
edizioni *Accord for Music*

1. Alto e glorioso Dio

Testo e Musica:
Sorores
(Preghiera di S. Francesco)

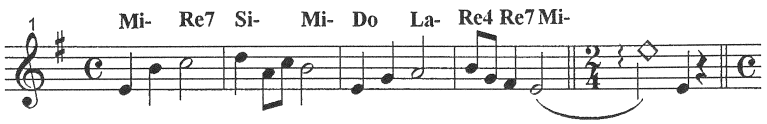

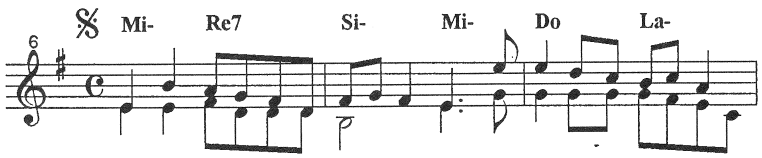

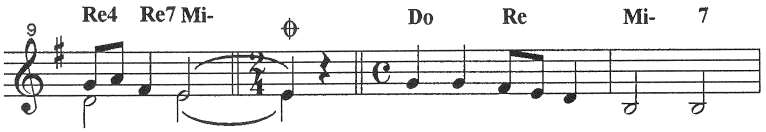

1.Dam-mi fe - de sin - ce - ra
2.Dam-mi vi - va spe - ran - za
3.Dam-mi ca - ri - tà gran - de
4.Dam-mi u - mil - tà ve - ra

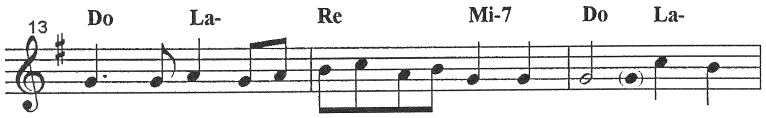

fa ch'iopos - sa ve - de-rein o - gni co - sa la tua pre -
fà ch'iopos - sa ac - co-glie-rein le - ti - zia ogni avve - ni -
fa ch'iopos - sa a - ma - re o - gni uo - mo per il tuoa -
fa ch'iopos - sa do - na-reai miei fra - tel - li la tu - a

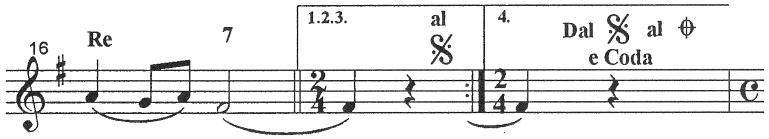

sen - za
men - to.
mo - re.
pa - ce.

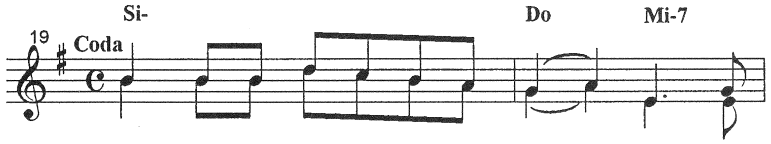

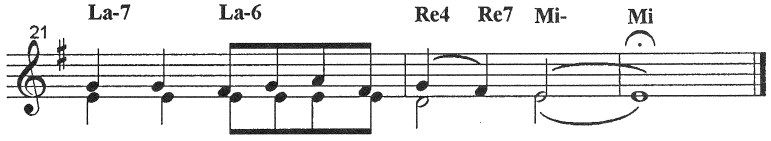

© Copyright 2000 by edizioni Accord for Music - Roma

Nella campagna di Assisi si trovava la chiesina di S. Damiano, ormai in rovina, con l'icona di un Crocifisso. Francesco implora il Cristo che si degni mostrargli la via da percorrere.

Come lui, ognuno di noi è chiamato a fermarsi ai piedi di Gesù e, attraverso la preghiera, a chiedergli di illuminare la nostra vita, di darci la sapienza del cuore, per poter conoscere e seguire la sua via.

RIT. : ALTO E GLORIOSO DIO, ILLUMINA IL CUORE MIO.

1) Dammi fede sincera,
fà ch' io possa vedere in ogni cosa
la Tua presenza . RIT.

2) Dammi viva speranza,
fà ch' io possa accogliere in letizia
ogni avvenimento. RIT.

3) Dammi carità grande,
fà ch' io possa amare ogni uomo
per il Tuo amore. RIT.

4) Dammi umiltà vera,
fà ch' io possa donare ai miei fratelli
la tua pace.

RIT. : ALTO E GLORIOSO DIO, ILLUMINA IL CUORE MIO;
DAMMI SAPIENZA E CONOSCENZA, CHE AMI I TUOI COMANDAMENTI.

2. Come nomade

Testo e Musica:
Sorores

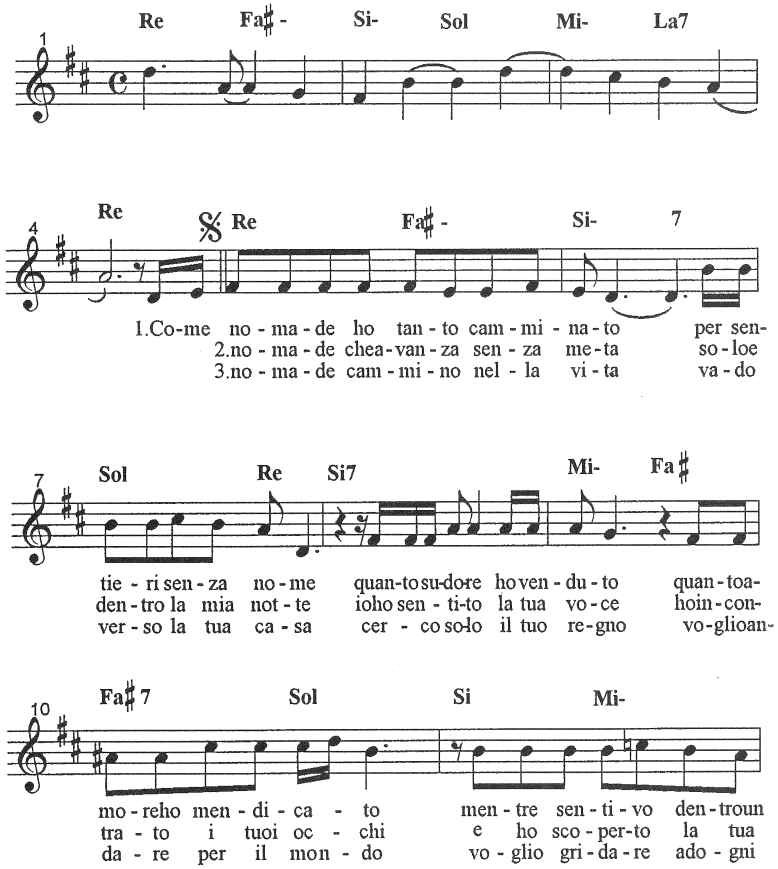

© Copyright 2000 by edizioni Accord for Music - Roma

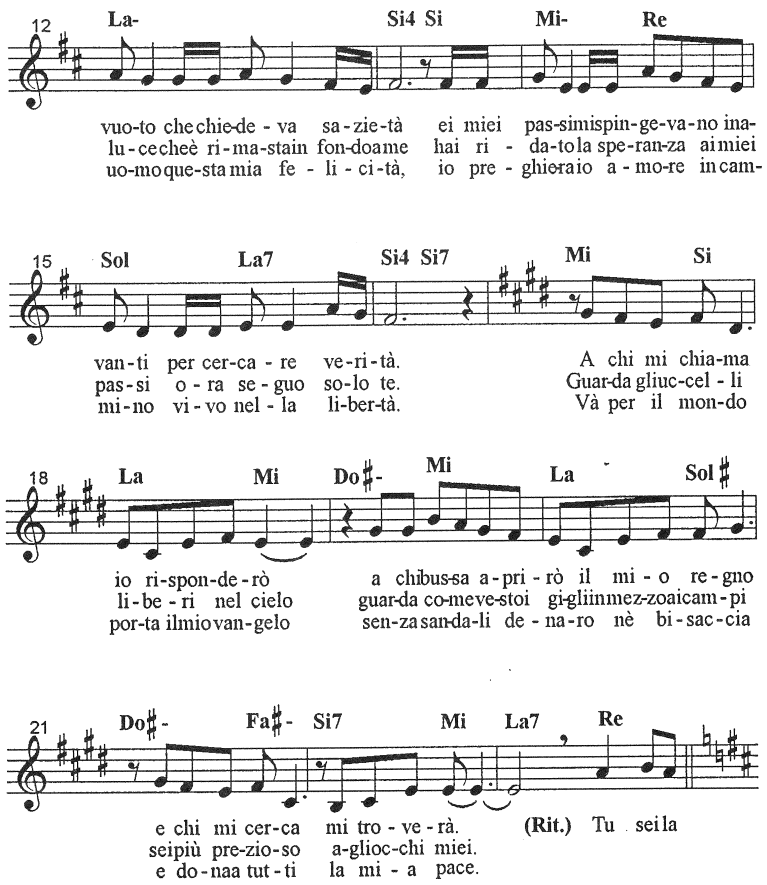
12 La- Si4 Si Mi- Re
vuo-to che chie-de - va sa - zie-tà ei miei pas-si mi spin-ge-va-no ina-
lu-ce che è ri-ma-stain fon-do a me hai ri - da-to la spe-ran-za ai miei
uo-mo que-sta mia fe - li - ci-tà, io pre - ghie-ro io a - mo-re in cam-
15 Sol La7 Si4 Si7 Mi Si
van-ti per cer-ca - re ve-ri-tà. A chi mi chia-ma
pas-si o - ra se - guo so-lo te. Guar-da gliuc-cel - li
mi-no vi - vo nel - la li-ber-tà. Và per il mon-do
18 La Mi Do♯- Mi La Sol♯
io ri-spon-de-rò a chi bus-sa a-pri - rò il mi - o re - gno
li-be - ri nel cielo guar-da co-me ve-stoi gi-gli in mez-zo a i cam - pi
por-ta il mio van-gelo sen-za san-da-li de - na-ro nè bi-sac-cia
21 Do♯- Fa♯- Si7 Mi La7 Re
e chi mi cer-ca mi tro - ve - rà. (Rit.) Tu sei la
sei più pre-zio-so a-glioc-chi miei.
e do-na a tut - ti la mi - a pace.

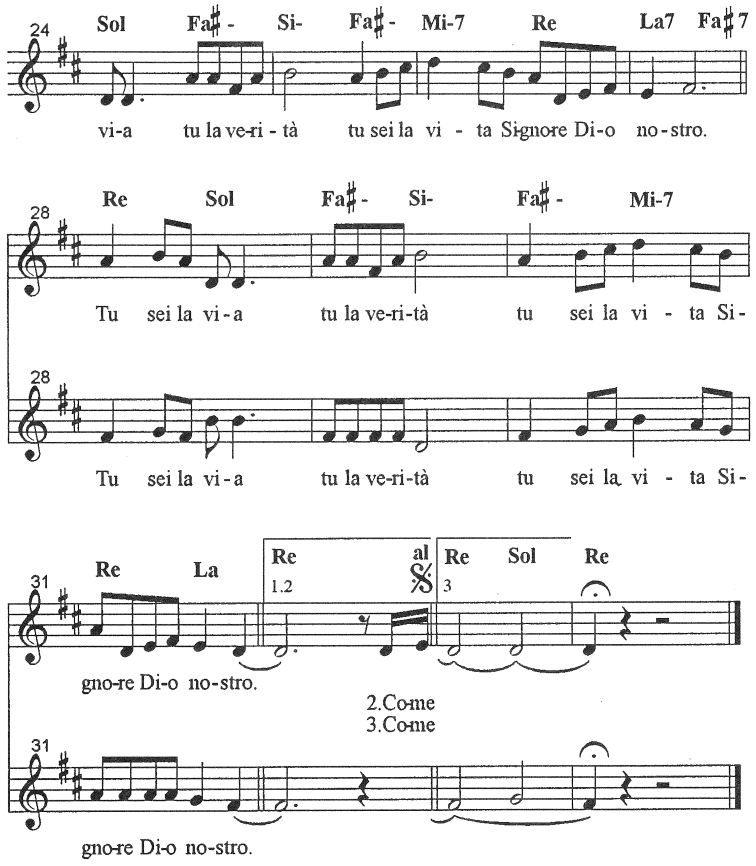
24 Sol Fa♯- Si- Fa♯- Mi-7 Re La7 Fa♯7
vi-a tu la ve-ri - tà tu sei la vi - ta Si-gnore Di-o no-stro.
28 Re Sol Fa♯- Si- Fa♯- Mi-7
Tu sei la vi-a tu la ve-ri-tà tu sei la vi - ta Si-
28
Tu sei la vi-a tu la ve-ri-tà tu sei la vi - ta Si-
31 Re La Re al Re Sol Re
1.2 𝄋 3
gno-re Di-o no-stro.
2.Co-me
3.Co-me
31
gno-re Di-o no-stro.

Ogni uomo è sempre in cammino nella costante ricerca di ciò che colma la sua sete d'infinito. Purtroppo non sempre le sue strade lo portano a trovare ciò che egli veramente cerca.

Ma nel suo buio, può accendersi una Luce.

L'uomo è sempre attirato verso un "oltre" da un bisogno segreto di "Dio solo" e, nel momento in cui avviene questo incontro, il vuoto si colma e diventa gioia profonda.

1) Come nomade ho tanto camminato
per sentieri senza nome,
quanto sudore ho venduto, quanto amore ho mendicato,
mentre sentivo dentro un vuoto che chiedeva sazietà,
e i miei passi mi spingevano in avanti per cercare verità.

«A chi mi chiama io risponderò,
a chi bussa aprirò il mio Regno
e chi mi cerca mi troverà».

RIT. : TU SEI LA VIA , TU LA VERITA',
TU SEI LA VITA , SIGNORE DIO NOSTRO. (bis)

2) Come nomade che avanza senza meta,
solo, dentro la mia notte,
io ho sentito la tua voce, ho incontrato i tuoi occhi
e ho scoperto la tua luce che è rimasta dentro me;
hai ridato la speranza ai miei passi, ora seguo solo te.

«Guarda gli uccelli liberi nel cielo,
guarda come vesto i gigli in mezzo ai campi:
sei più prezioso agli occhi miei». RIT.

3) Come nomade cammino nella vita,
vado verso la tua casa,
cerco solo il tuo Regno. Voglio andare per il mondo,
voglio gridare ad ogni uomo questa mia felicità.
Io preghiera, io amore in cammino, vivo nella libertà.

«Và per il mondo, porta il mio Vangelo,
senza sandali, denaro, né bisaccia,
e dona a tutti la mia pace». RIT.

3. Canto del pellegrino

Testo e Musica :
Sorores
(dal Salmo 84)

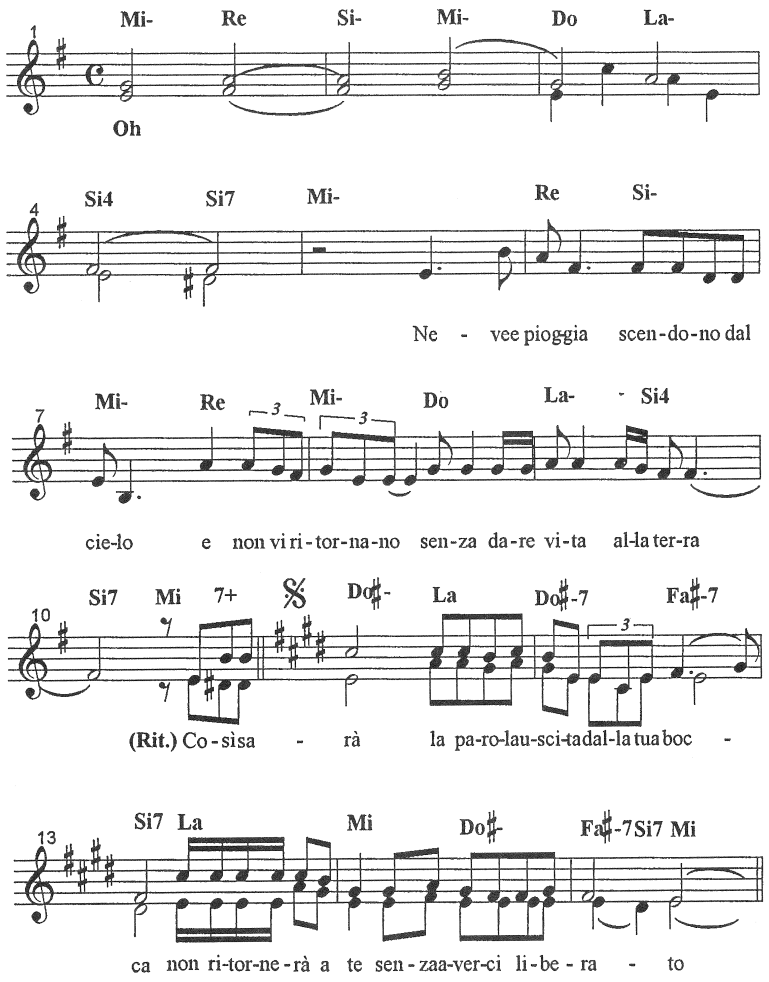

© Copyright 2000 by edizioni Accord for Music - Roma

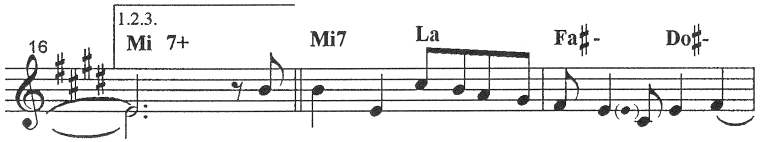

1.Quan - to a - mo la tua ca - sa Si-gno - re
2.Be - a - to chi abi-ta la tu - a di-mo - ra
3.Be - a - to chi ri-tro-vain te lasu-a for - za
4.La pri - ma piog-gia è per lui bene-di-zio - ne

la mia a - ni - ma de - si - de - rail mio -Di - o
mio Si - gno - re Di - o can - ta le tue lo - di
e nel cuo - re suo de - ci - deil san - to viag - gio
nel suo viag - gio cre - sce sem - pre ilsuo vi - go - re

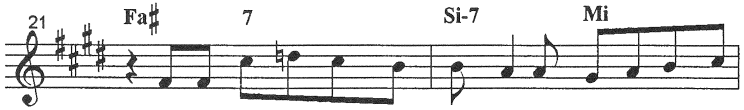

il mio cuo - ree la mia car - ne e - sul - ta - no in
la sua stra - da è si - cu - ra cam - mi - na insie-mea
il cam - mi - no cheè nel pian - to si cam-bia in sor-
i suoi pie - di all'im - prov - vi - so ar - ri - va - no in

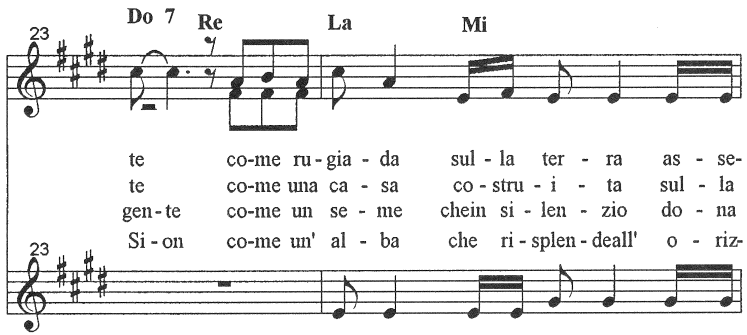

te co-me ru - gia - da sul - la ter - ra as - se-
te co-me una ca - sa co - stru - i - ta sul - la
gen - te co-me un se - me chein si - len - zio do - na
Si - on co-me un' al - ba che ri - splen - deall' o - riz-

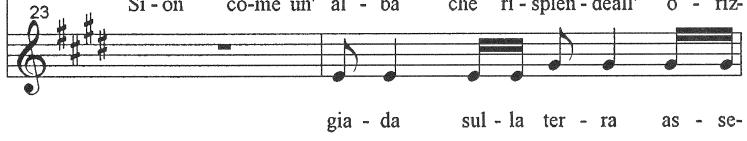

gia - da sul - la ter - ra as - se-
ca - sa co - stru - i - ta sul - la
se - me chein si - len - zio do - na
al - ba che ri-splen-deall' o - riz-

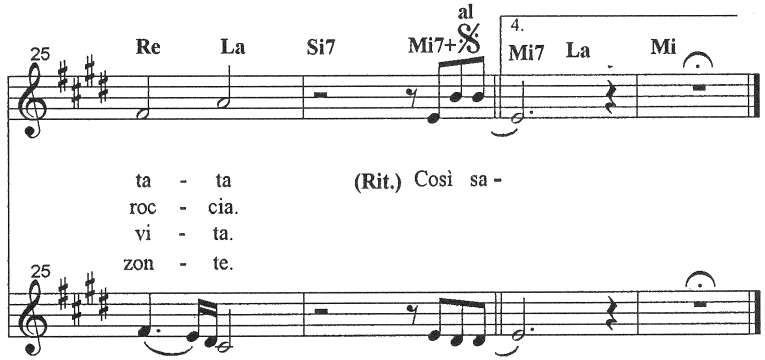

ta - ta (Rit.) Così sa -
roc - cia.
vi - ta.
zon - te.

ta - ta. (Rit.) Così sa -
roc - cia.
vi - ta.
zon - te.

Il salmo 84 veniva pregato dal pellegrino in cammino verso Gerusalemme.
Quando da lontano egli, stanco, scorgeva l'altura della Città Santa, dimenticava tutta la fatica del viaggio e ricordava la sua beatitudine: "appartenere a Dio e camminare insieme a Lui per tutta la vita, fidando solo nella sua Parola e nel suo Amore".
Una beatidudine che diventa "il tesoro" anche dell'uomo d'oggi quando sceglie di camminare col Dio della vita e della speranza.

Neve e pioggia scendono dal cielo
e non vi ritornano senza dare vita alla terra.

RIT. : COSI SARA' LA PAROLA USCITA DALLA TUA BOCCA,
NON RITORNERA' A TE SENZA AVERCI LIBERATO.

1) Quanto amo la tua casa, Signore!
La mia anima desidera il mio Dio,
il mio cuore e la mia carne esultano in te,
come rugiada sulla terra assetata. RIT.

2) Beato chi abita la tua dimora,
mio Signore Dio, canta le tue lodi!
La sua strada è sicura, cammina insieme a te,
come una casa costruita sulla roccia. RIT.

3) Beato chi ritrova in te la sua forza
e nel cuore suo decide il santo viaggio.
Il cammino, che è nel pianto, si cambia in sorgente,
come un seme che in silenzio dona vita. RIT.

4) La prima pioggia è per lui benedizione,
nel suo viaggio cresce sempre il suo vigore.
I suoi piedi all'improvviso arrivano in Sion,
come un'alba che risplende all'orizzonte. RIT.

4. Ritorno da te

Testo e Musica:
Sorores

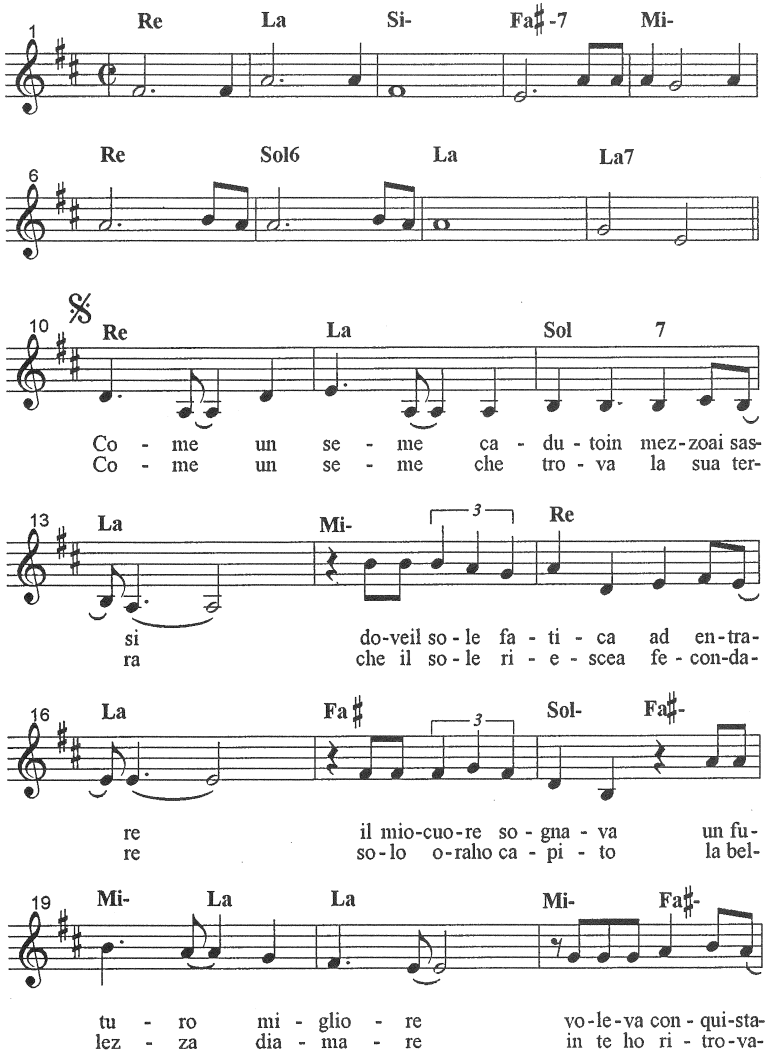

© Copyright 2000 by edizioni Accord for Music - Roma

22 Re Sol Mi La

re la sua li - ber-tà ma
to ve-ra li - ber-tà mihai

25 Fa♯ Si- Fa♯- Re

ven - ne poi la not - te no - stal - gia di te
vi - sto da lon-ta - no sem - pre mia-spet-ta-

28 Fa♯ Re Fa♯-

co-me ter - ra a - ri - da de-
vi e il tu - oa-mo - rein me il

31 Sol Mi- La Mi-

ser - ta sen - za vi - ta nel-la so - li - tu-
ma - le hacan - cel - la - to co-me da bam-bi-

34 La Si- Sol Fa♯

di-ne cer - ca - voil vol - to tu - o sen-
no co - sì fra le - tue brac - cia ri-

37 Sol Re Sol

ti - vo la tua vo - ce il tuo sguar - do di bon-tà
na - sceun' al - ba nuo - va e la vi - ta den - tro me

40 Re Re7 Sol Mi- 3

"I - o so-noil tuo

43 La- Si7 Do6 3 Si

Di - o" Pa - dre ri - tor-no da te

46 Mi- 7 Mi7 3 Re- 3 La-

"Ti gui-do per vi - e di pa - ce"

49 Do La7 3 Re Fa♯- Fa♯ 7 3

tu sei - li - ber - tà "Ti do-no la

52 Si 7+ Do♯7 Fa♯ 7

vi - ta" tu sei per - do - no

55 Sol♯- Fa♯7 1. Si Sol Mi- La7 al 𝄋

tu - sei a - mo-re.

59 2. Mi Si

mo - re.

Ritorno da te, Padre...! E' la determinazione dell'uomo che ha sperimentato l'amarezza della lontananza da Dio e della divisione in se stesso.

Nasce così il desiderio e il coraggio di guardarsi nel cuore e prendere coscienza di quanto sia importante nella nostra vita la presenza di Dio.

Il perdono che Egli ci dona diventa incontro con l'Amore vero, ci rende capaci di superare ogni ostacolo e di accogliere ogni limite con la stessa tenerezza con cui siamo accolti.

La riconoscenza si trasforma in gioia piena quando ci sentiamo dire: "Presto! Rivestitelo e facciamo festa!".

(Proclamazione del Vangelo - Lc 15)

1) Come un seme caduto in mezzo ai sassi,
dove il sole fatica ad entrare,
il mio cuore sognava un futuro migliore,
voleva conquistare la sua libertà.

Ma venne poi la notte, nostalgia di Te!
Come terra arida, deserta, senza vita,
nella solitudine cercavo il volto tuo,
sentivo la tua voce, il tuo sguardo di bontà.

RIT. : IO SONO IL TUO DIO, PADRE, RITORNO DA TE!
TI GUIDO PER VIE DI PACE, TU SEI LIBERTA',
TI DONO LA VITA. TU SEI PERDONO, TU SEI AMORE!

2) Come un seme che trova la sua terra,
che il sole riesce a fecondare,
solo ora ho capito la bellezza di amare,
in te ho ritrovato vera libertà.

Mi hai visto da lontano, sempre mi aspettavi
e il tuo amore in me il male ha cancellato.
Come da bambino, così fra le tue braccia,
rinasce un'alba nuova e la vita dentro me.

RIT. : IO SONO IL TUO DIO, PADRE, CAMMINO CON TE!
TI GUIDO PER VIE DI PACE, TU SEI LIBERTA',
TI DONO LA VITA . TU SEI PERDONO, TU SEI AMORE!

5. Giovane viandante

Testo e Musica:
Sorores

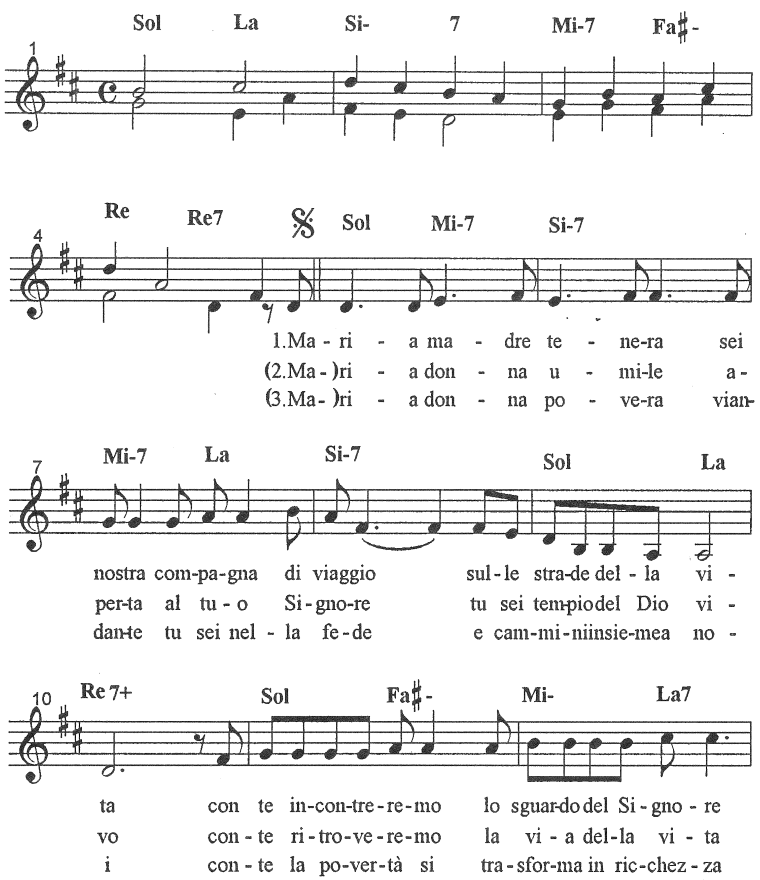

© Copyright 2000 by edizioni Accord for Music - Roma

13 Sol Sol- La Re Sol La7

lun - goisen-tie-ri del-la ter - ra pre-sen - za del vol - to di
al - la sor-gen-tedell' a - mo - re ri - fles - so delcuo-re di
be - a - ti - tu-di-ne e - ter - na pro-mes - sa del re-gno di

16 Re 7 Sol La Si-7

Di - o. Ma - ri - a ma-dre di spe-ran-za re-
Di - o. Ma - ri - a ma-dre dell' a - mo-re di-
Di - o. Ma - ri - a ma-dre del-la gio-ia sor-

1.Ma ri - a ma-dre di spe - ran - za re-
2.Ma-ri - a ma-dre dell' a - mo - re di-
3.Ma-ri - a ma-dre del-la gio - ia sor-

19 Mi-7 Re Re7 Sol La

gi - na di pa-ce il - lu-mi-na il no - stro cam-
mo-ra di vi-ta il - lu-mi-na il no - stro cam-
gen-te di lu-ce il - lu-mi-na il no - stro cam-

gi - na di pa - ce il - lu-mi-na il no-stro cam-
mo-ra di vi - ta il - lu-mi-na il no-stro cam-
gen-te di lu - ce il - lu-mi-na il no-stro cam-

22 Fa♯7 Si- 1.2. Sol Fa♯7 Si- 7

mi - no Ma - ri - a
mi - no Ma - ri - a
mi - no Ma - -

mi-no Ma-ri - a ver-soi sen-tie-ri di Di - o

25 Sol La7 Re 6 Fa♯7 Si- al 𝄋

ver-soi sen-tie-ri di Di - o 2.Ma-
ver-soi sen-tie-ri di Di - o 3.Ma-

ver-soi sen-tie-ri di Di - o

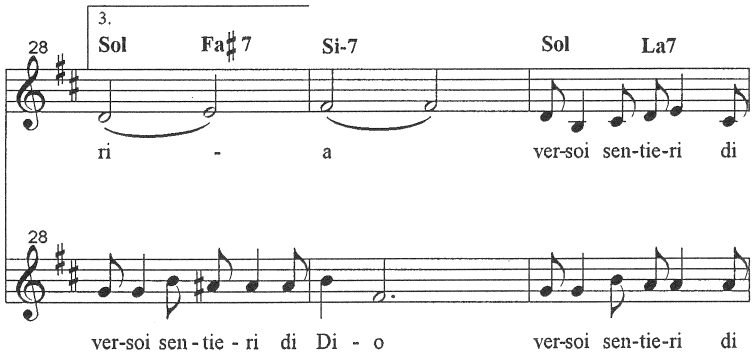

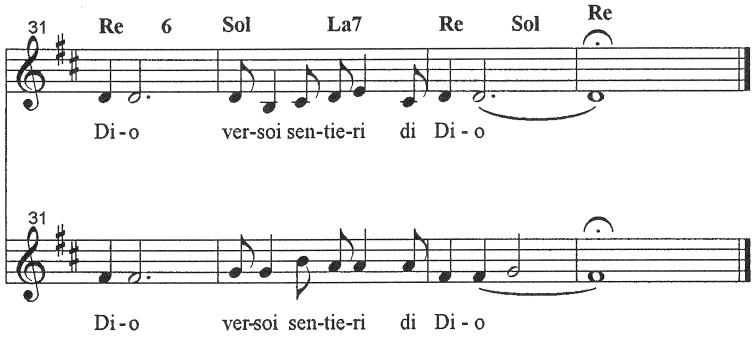

Maria di Nazareth, Madre dell'umanità, è accanto ad ogni uomo come compagna di viaggio.

La vediamo pellegrina in tutta la sua vita, da Nazareth al Golgota. La sua peregrinazione terrena è simbolo di tutta la fatica e la bellezza di un autentico cammino umano-cristiano.

1) Maria, Madre tenera,
sei nostra compagna di viaggio sulle strade della vita.
Con te incontreremo lo sguardo del Signore
lungo i sentieri della terra,
presenza del volto di Dio.

Maria, Madre di speranza,
Regina di pace,
illumina il nostro cammino,
Maria,
verso i sentieri di Dio.

Maria, Madre di speranza,
Regina di pace,
illumina il nostro cammino, Maria,
verso i sentieri di Dio,
verso i sentieri di Dio.

2) Maria, donna umile,
aperta al tuo Signore, tu sei tempio del Dio vivo.
Con te ritroveremo la via della vita
alla sorgente dell'amore,
riflesso del cuore di Dio.

Maria, Madre dell'amore,
dimora di vita,
illumina il nostro cammino,
Maria,
verso i sentieri di Dio.

Maria, Madre dell'amore,
dimora di vita,
illumina il nostro cammino, Maria,
verso i sentieri di Dio,
verso i sentieri di Dio.

3) Maria, donna povera,
viandante tu sei nella fede e cammini insieme a noi.
Con te la povertà si trasformerà in ricchezza,
beatitudine eterna,
promessa del Regno di Dio.

Maria, Madre della gioia,
sorgente di luce,
illumina il nostro cammino,
Maria,
Maria,
verso i sentieri di Dio.

Maria, Madre della gioia,
sorgente di luce,
illumina il nostro cammino, Maria,
verso i sentieri di Dio,
verso i sentieri di Dio,
verso i sentieri di Dio.

6. Alzati Israele

Testo e Musica:
Sorores

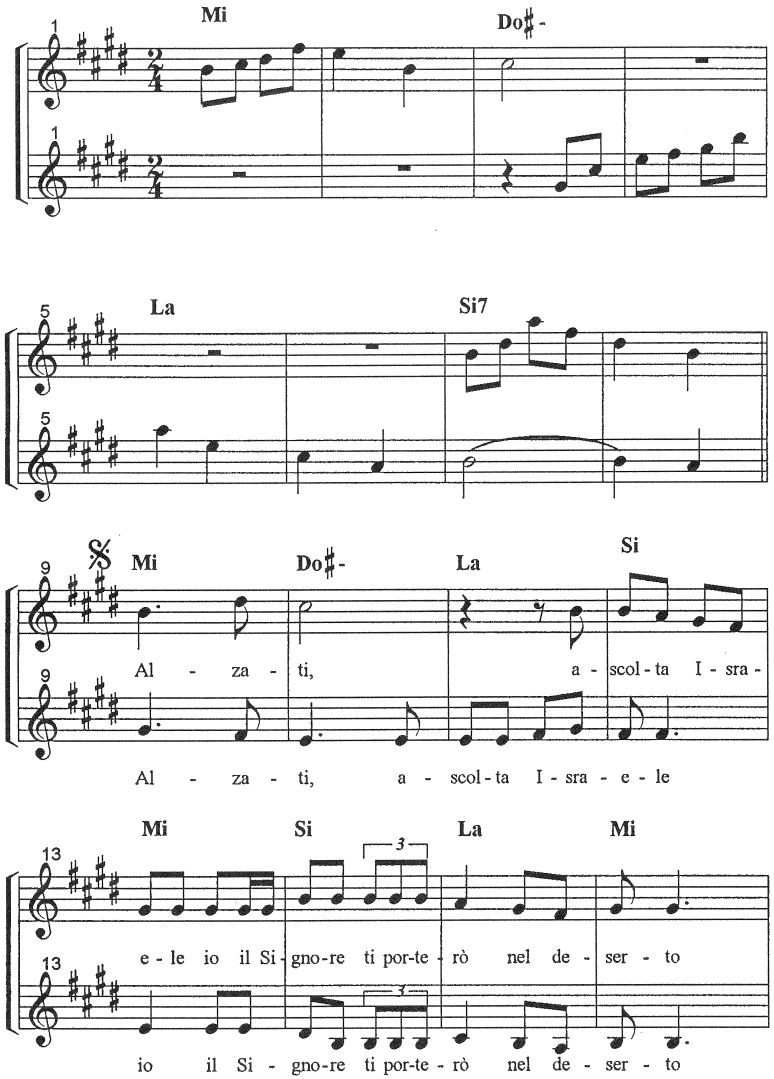

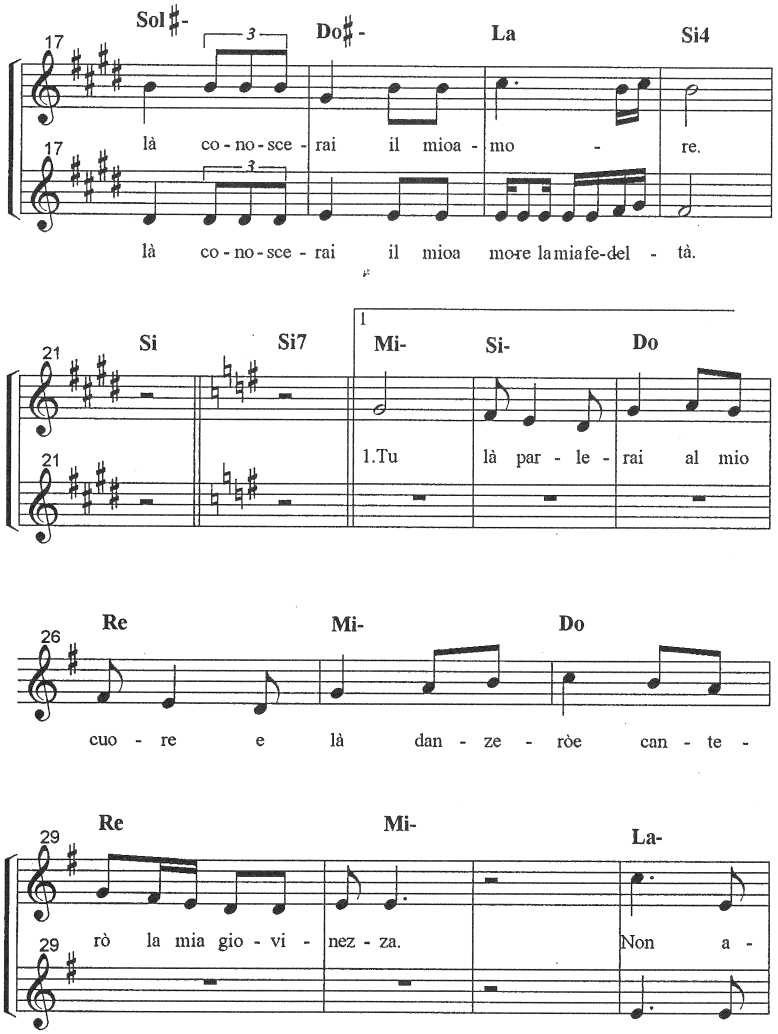

© Copyright 2000 by edizioni Accord for Music - Roma

33 Re Sol Mi- La-

33 vrò pa - u - ra per - chè, Tu mi

37 Si4 Si Si7 al 𝄋

37 chia-mi per no - me.

2.

41 Mi- Si- Do Re

2.Tu là col - me - raii miei si - len - zi e

45 Mi- Do Re Mi

là na - sce - ràe fio - ri - rà l'al-le-an-za d'a-mo - re.

49 La- Re Sol

49 Il mio cuo - re e sul - ta per -

53 Mi- La- Si4

53 chè i - o tiap-par - ten - go Si - gno -

57 Si Si7 al 𝄋

57 re.

3.

Mi- Si-

3.Tu fe - con - de -

61 Do Re Mi- Do

rai la mia ter - ra e làil mio de - ser - to

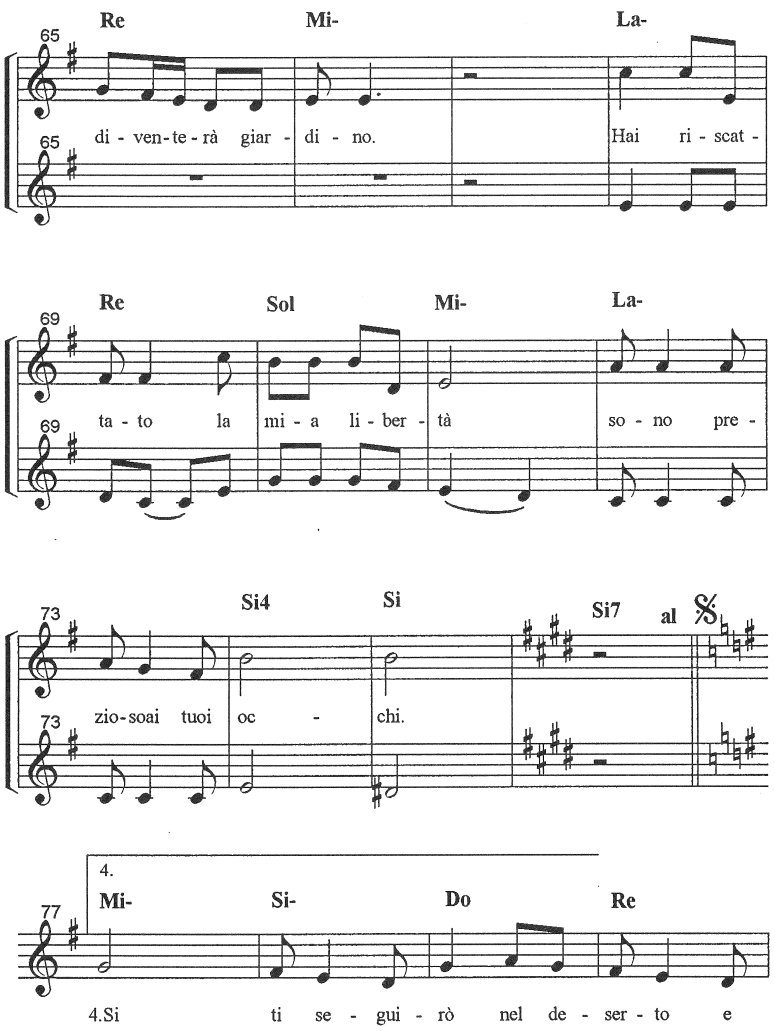
Re Mi- La-
di - ven-te - rà giar - di - no. Hai ri - scat -
Re Sol Mi- La-
ta - to la mi - a li - ber - tà so - no pre -
Si4 Si Si7 al
zio-soai tuoi oc - chi.
4.
Mi- Si- Do Re
4.Si ti se - gui - rò nel de - ser - to e

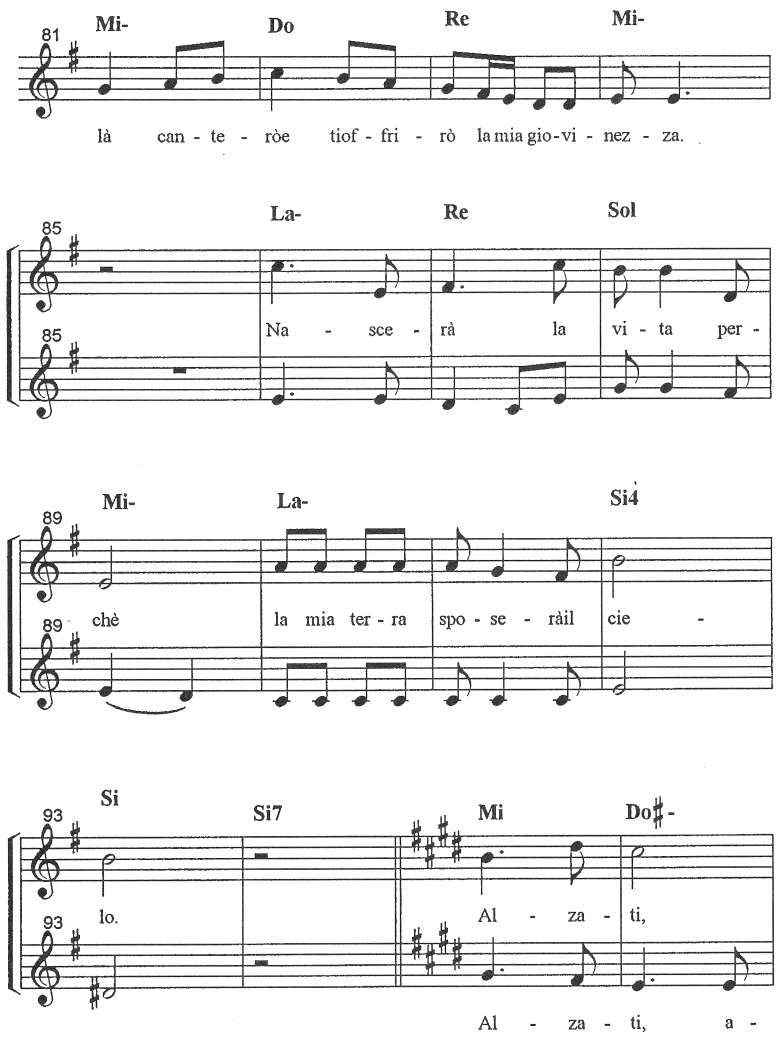
Mi- Do Re Mi-
là can - te - ròe tiof - fri - rò la mia gio-vi - nez - za.
La- Re Sol
Na - sce - rà la vi - ta per -
Mi- La- Si4
chè la mia ter - ra spo - se - ràil cie -
Si Si7 Mi Do♯-
lo. Al - za - ti,
Al - za - ti, a -

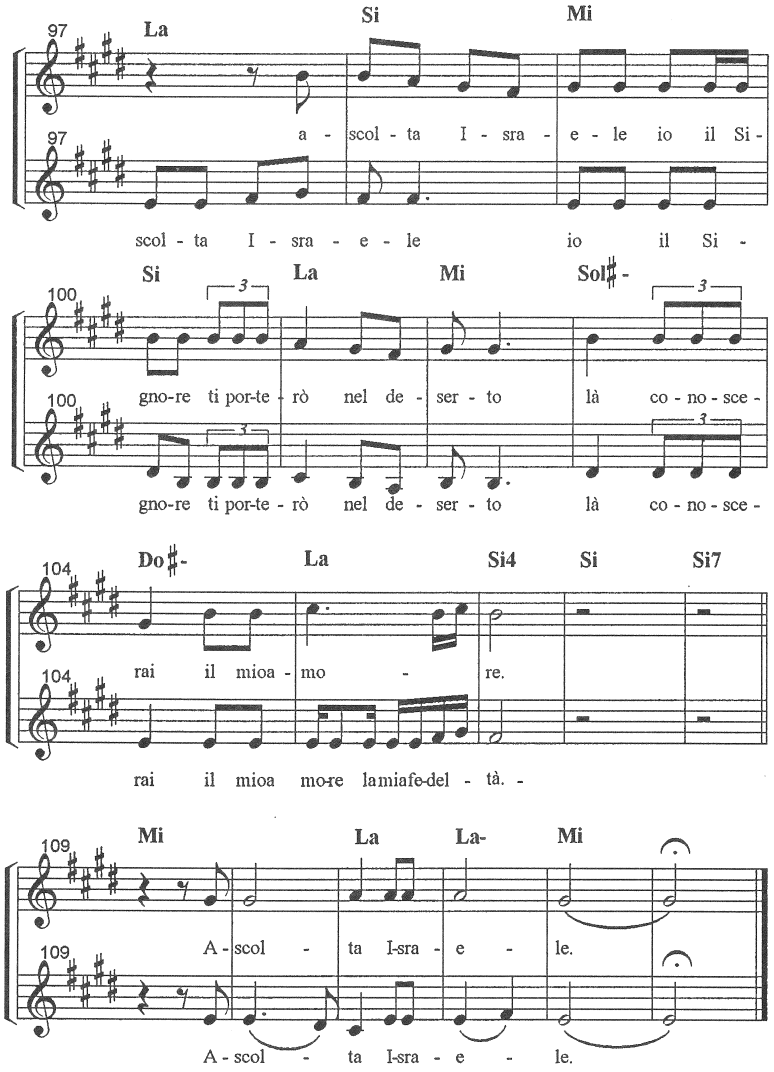

La storia del popolo d'Israele è un'esperienza fatta di promesse, di abbandoni e di riscoperta dell'amore di Dio. Quante volte, nel cammino della vita, anche i nostri piedi hanno toccato le sabbie roventi del deserto!... Proprio lì il Signore ci ha parlato, in modo così chiaro, così "teneramente umano", da cambiarci la vita.

Quel momento di incontro con Dio ha reso feconda e libera la nostra esistenza.

RIT. : ALZATI, ASCOLTA, ISRAELE!
IO, IL SIGNORE, TI PORTERO'
NEL DESERTO,
LA' CONOSCERAI IL MIO AMORE,
LA MIA FEDELTA'.

ALZATI, ASCOLTA, ISRAELE
IO, IL SIGNORE, TI PORTERO'
NEL DESERTO,
LA' CONOSCERAI IL MIO AMORE.

(Finale: ASCOLTA, ISRAELE)

1) Tu, là parlerai al mio cuore
e là danzerò e canterò la mia giovinezza.
Non avrò paura perché tu mi chiami per nome. RIT.

2) Tu, là colmerai i miei silenzi
e là nascerà e fiorirà l'alleanza d'amore.
Il mio cuore esulta perché io ti appartengo, Signore. RIT.

3) Tu, feconderai la mia terra
e là il mio deserto diventerà giardino.
Hai riscattato la mia libertà, sono prezioso ai tuoi occhi. RIT.

4) Si, ti seguirò nel deserto
e là canterò e ti offrirò la mia giovinezza.
Nascerà la vita perché la mia terra sposerà il cielo. RIT.

7. Donna di Samaria

Testo e Musica:
Sorores

1 Re 7+ Sol 6 Re 6 La 7

5 (in2) Re 7+ Si- Sol

1.Stan - co del viag - gio ti fer - mi ad un
2.Dim - mi per - chè tu che se - i pel - le -
3.Don - na se tu co - no - sces - si chi ti
4.Si vie - ni a dis - se - tar - mi tu sei
5.Io so - no lim - pi - da fon - te dell' a -

7 Re Re4 Re 7+ Fa♯-

poz-zo ma i tuoi oc - chi già guar - da-no lon -
gri-no chie - di da be - re a me u - na stra -
par-la se tu sa-pes - si chi chie - dea te da
Di - o a - priil mio cuo - re a que - sta tua pa -
mo-re so - no la ve - ra sor - gen - te del - la

10 Sol6 Re Si- Mi-7 Fa♯- Si-

ta - no ec - co una don - na vie - ne ver - so di
nie - ra pos - so mai dar - ti l'ac - qua di que-sta
be - re mia - vre - sti chie - sto ac - qua vi - va per
ro - la so - loil tuoa - mo - re spe - gne - rà la mia
vi - ta chi a me vie - ne non a - vrà mai più

13 2.4. Mi La | 1.3.5. Mi La7 rall.

fon - te. te.
se - te. te.
se-te.

© Copyright 2000 by edizioni Accord for Music - Roma

Calmo, a tempo

17 Re 9 Sol 6 Re La7

(Rit.) Don - na dam - mi da be - re ho

(Rit.) Don - na dam - mi da be - re

19 Re Sol La Si 7

se - te ho se - te di te dam-mi unpò del - la tua

ho se - te di te dam-mi unpò del - la tua

21 Mi- La7 Sol Mi- | 1.2.3. La7 Re Sol La7 rall.

ac-qua e tro-ve - rai in me la tua sor - gen - te

ac-qua e tro-ve-rai in me la tua sor - gen - te

25 4. La7 Re

gen - te.

gen - te.

Gesù, dopo un lungo viaggio, è stanco ed ha sete. La sua sete è quella di chi chiede per poter dare, di chi tende la mano per donare, di chi si fa povertà per arricchire. E' questa la logica di Dio! Entrare in questo mistero d'amore, conoscere il Suo dono e scoprirci per quello che realmente siamo: creature infinitamente amate, bisognose di attingere continuamente a Lui che è la vera sorgente della vita e la pienezza dell'amore.

1. Stanco del viaggio ti fermi ad un pozzo,
   ma i tuoi occhi già guardano lontano,
   ecco una donna viene verso di te.

RIT. : "DONNA, DAMMI DA BERE,
HO SETE, HO SETE DI TE!
DAMMI UN PO' DELLA TUA ACQUA
E TROVERAI IN ME LA TUA SORGENTE".

2. «Dimmi perché, tu che sei pellegrino,
   chiedi da bere a me, una straniera,
   posso mai darti l'acqua di questa fonte?».

3. «Donna, se tu conoscessi chi ti parla,
   se tu sapessi chi chiede a te da bere,
   mi avresti chiesto acqua viva per te». RIT.

4. «Sì, vieni a dissetarmi,Tu sei Dio!
   Apri il mio cuore a questa tua Parola,
   solo il tuo amore spegnerà la mia sete».

5. «Io sono limpida fonte dell'amore,
   sono la vera sorgente della vita:
   chi a me viene non avrà mai pù sete. RIT.

8. La preghiera di Abramo

Testo e Musica:
Sorores

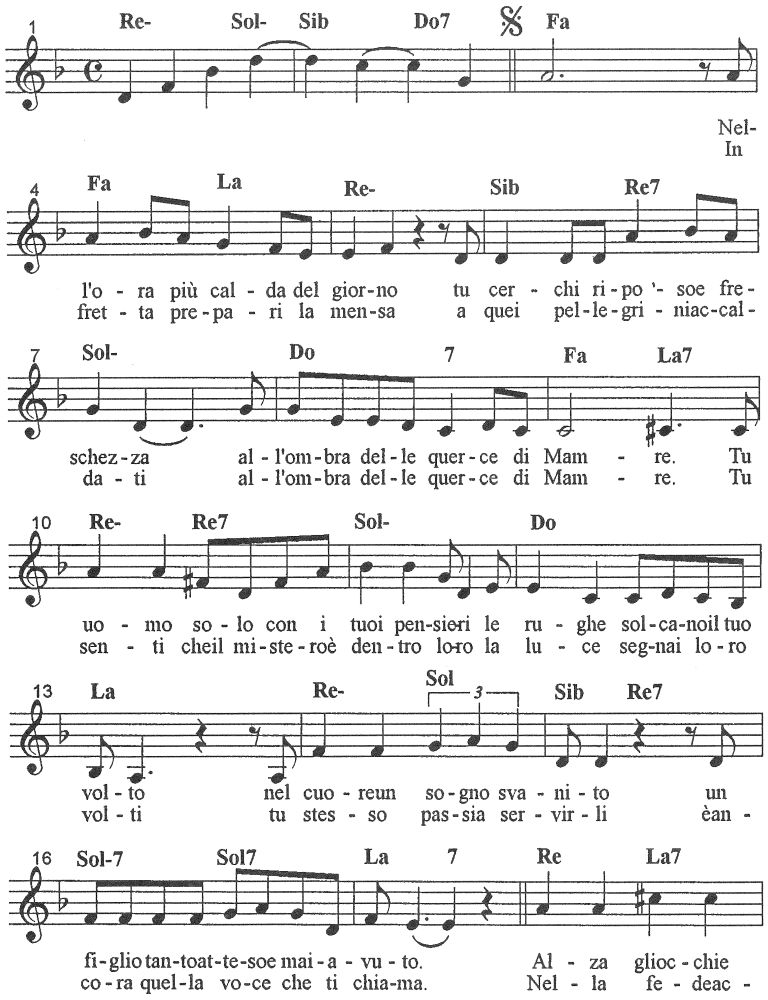

© Copyright 2000 by edizioni Accord for Music - Roma

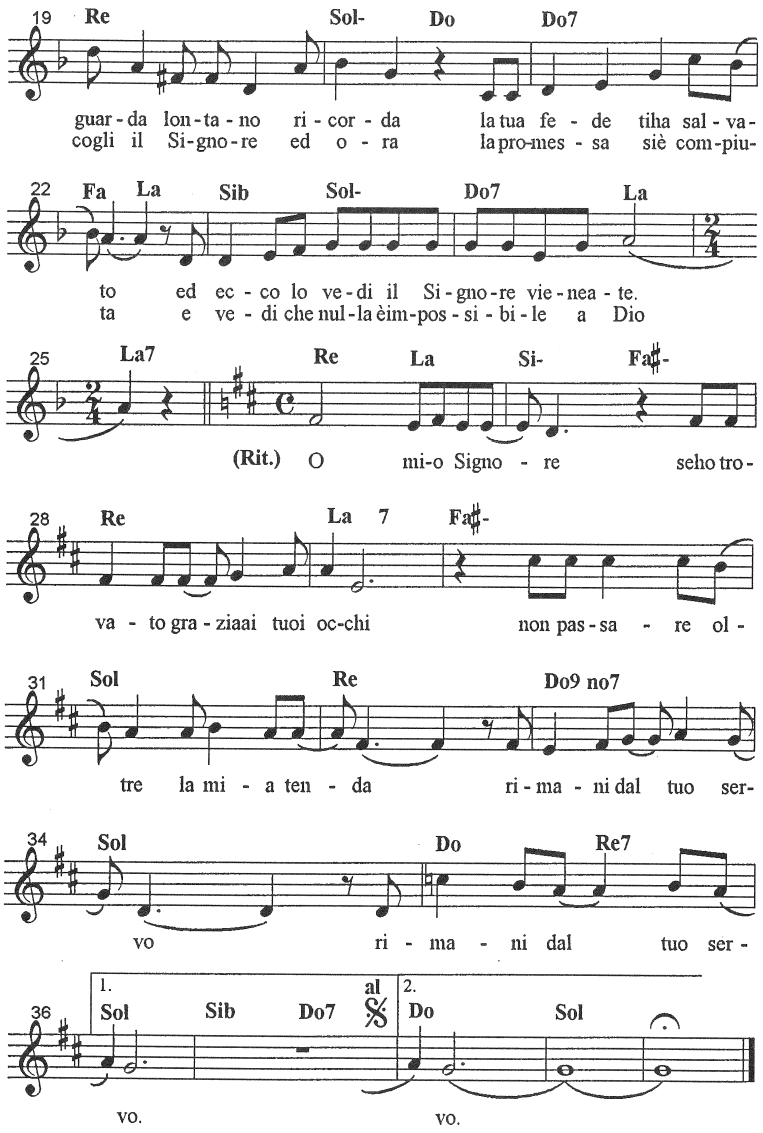

Nel volto dei tre pellegrini che giungono a Mamre, Abramo riconosce il Signore che viene a visitarlo, lo accoglie e si affretta a servirlo. Dio trova riposo presso di lui e, per la sua fede, gli promette una discendenza che durerà nei secoli.

Nel cuore di Abramo, come nel cuore dell'uomo di ogni tempo, c'è un sogno, il "sogno di Dio". Una promessa che Dio stesso realizzerà nella misura in cui ci si affida pienamente a Lui, perché ciò che è impossibile all'uomo è possibile a Dio.

1. A - Nell'ora più calda del giorno,
tu cerchi riposo e freschezza
all'ombra delle querce di Mamre.

B - Tu, uomo solo, con i tuoi pensieri,
le rughe solcano il tuo volto,
nel cuore un sogno svanito:
un figlio tanto atteso e mai avuto.

C - Alza gli occhi e guarda lontano;
ricorda, la tua fede ti ha salvato,
ed ecco, lo vedi, il Signore viene a te!

RIT. : "O MIO SIGNORE, SE HO TROVATO GRAZIA AI TUOI OCCHI,
NON PASSARE OLTRE LA MIA TENDA,
RIMANI DAL TUO SERVO,
RIMANI DAL TUO SERVO".

2. A - In fretta prepari la mensa
a quei pellegrini accaldati,
all'ombra delle querce di Mamre.

B - E senti che il mistero è dentro loro,
la luce segna i loro volti.
Tu stesso passi a servirli,
è ancora quella voce che ti chiama.

C - Nella fede accogli il Signore,
ed ora la promessa si è compiuta,
vedi che nulla è impossibile a Dio!

RIT.

9. L' amore più grande

Testo eMusica:
Sorores

1 Fa♯- Si- Mi7 Fa♯- 𝄋 Re Mi7

(Rit.) Nes - su - no ha un amo - re più

4 Fa♯- Re Si- Mi7 Fa♯-7 La

gran - de di chi of-fre lasua vi-ta perglia-mi - ci

7 ⊕ Fa♯- Re Si- Mi La Fa♯-

1.L'a-mo-reè pa-zien-te, non chie - de mai nien-te: be-
2.L'a-mo-reè be-ni-gno, è grande il suo be-ne be-
3.L'a-mo-reè giu-sti-zia, è gioiae ve-ri-tà be-
4.L'a-mo-re ri-spet-ta non guardailsuoin-te-res-se be-
5.L'a-mo-re è do-no ac-cogliein u-mil-tà be-

10 Re Mi 7 Fa♯- Re 1.2.3.4. La Fa♯-

a - ti i mi - ti e-re-di del-la ter-ra. (Rit.) Nes -
a - ti co-lo - ro che san-no per-do-na-re.
a - ti i pu - ri per-chè ve-dran-no Di-o.
a - ti i po-ve-ri che cer-ca-noil suo re-gno.
a - ti co-lo - ro che do-na-no la pa-ce.

© Copyright 2000 by edizioni Accord for Music - Roma

13 5. La Fa♯- Dal 𝄋 al ⊕ poi Coda Coda Fa♯- Re

(Rit.) Nes - L'a -

16 Si-7 Mi7 Fa♯-7 Si- Mi

mo-re non a-vrà mai fi - ne di tut-to più grande è l'a-

19 Mi7 La

mo - re.

Questo canto, ispirato al brano delle beatitudini e all' "inno alla carità" di S. Paolo, vuole indicare la via da percorrere per giungere alla vera vita.

Questa è la strada percorsa da Gesù: quella dell'Amore che sa donare la vita per gli amici e i nemici. Perché.... "di tutto più grande è l'Amore".

RIT. : NESSUNO HA UN AMORE PIU' GRANDE
DI CHI OFFRE LA SUA VITA PER GLI AMICI.

1) L'amore è paziente, non chiede mai niente:
beati i miti, eredi della terra. RIT.

2) L'amore è benigno, è grande il suo bene:
beati coloro che sanno perdonare. RIT.

3) L'amore è giustizia, è gioia e verità:
beati i puri perché vedranno Dio. RIT.

4) L'amore rispetta, non guarda il suo interesse:
beati i poveri, che cercano il suo Regno. RIT.

5) L'amore è dono, accoglie in umiltà:
beati coloro che donano la pace. RIT.

Finale: L'AMORE NON AVRA' MAI FINE,
DI TUTTO PIU' GRANDE E' L'AMORE!

10. Sui tuoi passi

Testo e Musica:
Sorores
(dal Salmo 39)

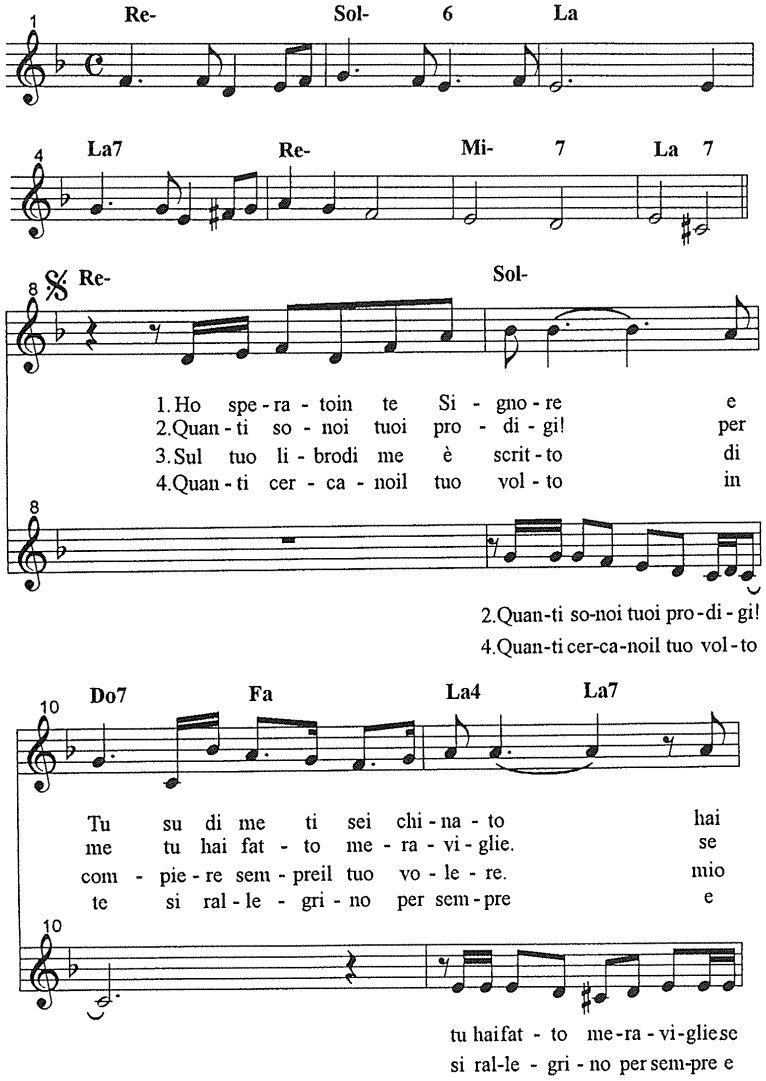

© Copyright 2000 by edizioni Accord for Music - Roma

Sib Do La Re-

re - so si - cu - ri i miei pas - si hai
voglio raccon - ta - reil tu - oa - mo - re, èim -
Di - o, que - sto io de - si - de - ro la tua
can - tinoil tu - oim - men - soa - mo - re, pro -

voglio raccon - ta - reil tu - oa - mo - re, èim -
can - tinoil tu - oim - men - soa - mo - re, pro -

Sol-7 Do Do7 Fa Re7 Sol

mes - so sul - la mia boc-ca uncan-to nuo - vo (Rit.) Al-lo-ra ho
men - so co - me può es - se - re nar - ra - to.
leg - ge è nel pro-fon-do del mio cuo - re.
cla - mi-no che tu sei mi - se - ri - cor - dia.

men - so co - me può es - se - re nar - ra - to. (Rit.) Al-lo-ra ho

cla - mi-no che tu sei mi - se - ri - cor - dia.

Re Sol Si- Do La- La7 Re7 Sol

det-to: ec - co io ven - go Si-gno-re per fa - re la tu-a vo-lon-tà. Al-lo-ra ho

det-to: ec - co io ven - go Signo-re per fa-re la tu-a vo-lon-tà.

Re Sol Si- Do La-6 Do6

det - to: ec - co io ven - go Si-gno - re per fa - re la tu-a vo - lon-

Al-lo-ra ho det - to: ven - go Si - gno - re per fa - re la tu-a vo - lon-

1.2.3. al 4.

Sol Mi7 La7 𝄋 Sol Do Sol

tà. tà.

tà. ta, io ven-go

Ad ogni uomo che nasce, Dio affida una missione sulla terra, un progetto specifico legato ad una volontà d'amore. Il credente è colui che si mette alla ricerca di questo progetto, come l'uomo Cristo Gesù, consapevole che nella volontà del Padre è nascosta la vera realizzazione e la liberazione della persona umana.

Il salmo 39 ci propone questo movimento di accoglienza e di dono che si fonda sulla totale confidenza nell'amore di Dio.

1) Ho sperato in te, Signore,
e tu su di me ti sei chinato;
hai reso sicuri i miei passi,
hai messo sulla mia bocca un canto nuovo.

RIT. : ALLORA HO DETTO:
"ECCO IO VENGO, SIGNORE,
PER FARE LA TUA VOLONTA' ". (bis)

ALLORA HO DETTO:
VENGO SIGNORE
PER FARE LA TUA VOLONTA'. (bis)
(Finale: IO VENGO).

2) Quanti sono i tuoi prodigi!
Per me tu hai fatto meraviglie.
Se voglio raccontare il tuo amore
è immenso, come può essere narrato.

Quanti sono i tuoi prodigi!
Tu hai fatto meraviglie.
Se voglio raccontare il tuo amore,
è immenso, come può essere
narrato.

RIT.

3) Sul tuo libro di me è scritto
di compiere sempre il tuo volere.
Mio Dio, questo io desidero!
La tua legge è nel profondo del mio cuore.

RIT.

4) Quanti cercano il tuo volto
in te si rallegrino per sempre
e cantino il tuo immenso amore,
proclamino che tu sei misericordia.

Quanti cercano il tuo volto
si rallegrino per sempre
e cantino il tuo immenso amore,
proclamino che tu sei
misericordia.

RIT.

11. Emmaus

Testo e Musica:
Sorores

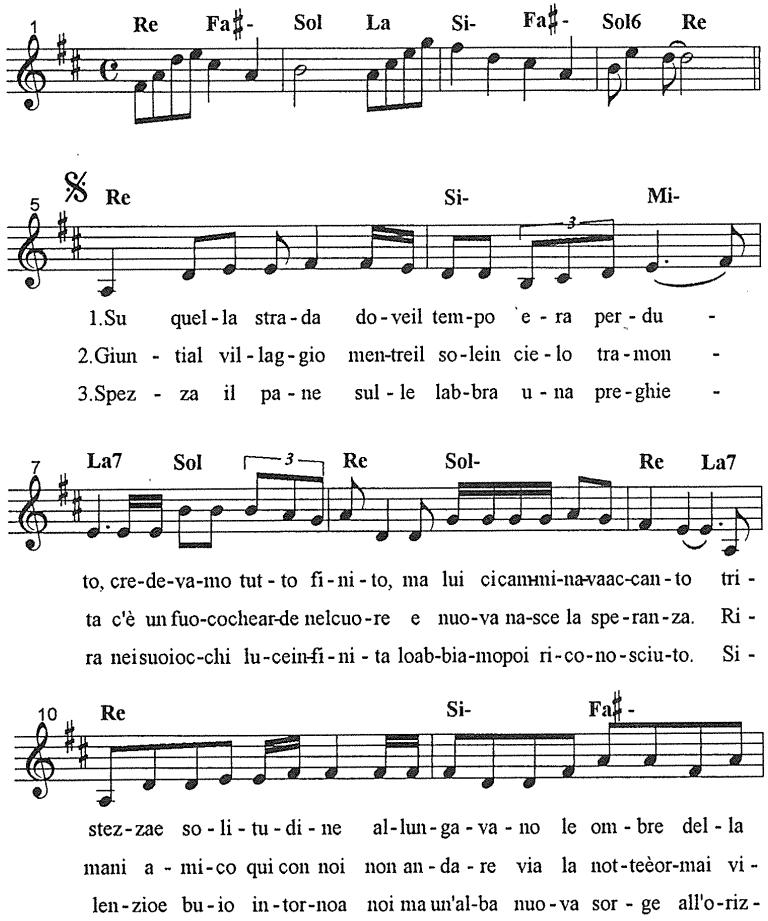

© Copyright 2000 by edizioni Accord for Music - Roma

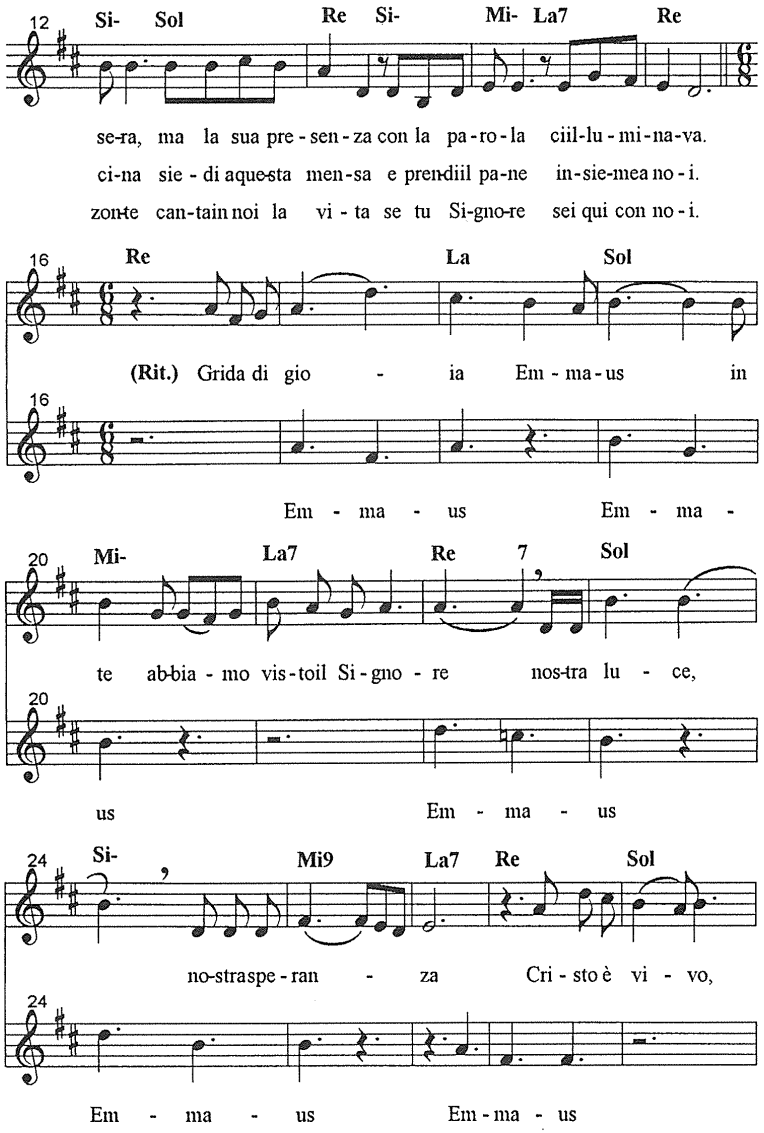

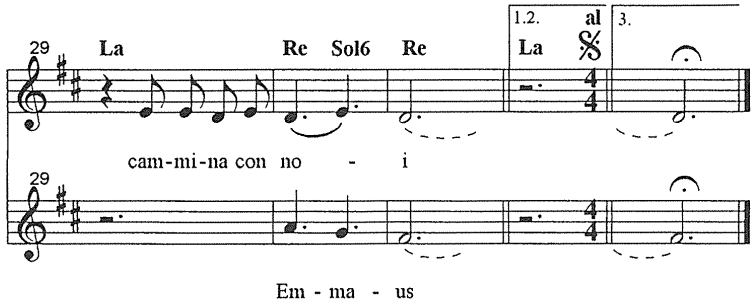

Emmaus!... Chi non ha percorso quella strada, chi non si è seduto a quella mensa, una sera in cui tutto sembrava perduto?... Su quella strada Cristo ci è passato accanto, la sua presenza e la sua Parola ci hanno liberato dalla solitudine e hanno illuminato di gioia i nostri volti.

La nostra vita è un cammino, Emmaus è il luogo del nostro incontro con il Dio della vita e della speranza, il Cristo risorto!

1) Su quella strada, dove il tempo era perduto,
credevamo tutto finito, ma Lui ci camminava accanto.
Tristezza e solitudine allungavano le ombre della sera,
ma la sua presenza, con la Parola, ci illuminava.

RIT. : GRIDA DI GIOIA, EMMAUS!
IN TE ABBIAMO VISTO IL SIGNORE,
NOSTRA LUCE, NOSTRA SPERANZA;
CRISTO E' VIVO, CAMMINA CON NOI!

2) Giunti al villaggio, mentre il sole in cielo tramonta,
c'è un fuoco che arde nel cuore e nuova nasce la speranza.
"Rimani amico qui con noi, non andare via, la notte è ormai vicina;
siedi a questa mensa e prendi il pane insieme a noi".

RIT.

3) Spezza il pane, sulle labbra una preghiera,
nei suoi occhi luce infinita: lo abbiamo poi riconosciuto!
Silenzio e buio intorno a noi, ma un'alba nuova sorge all'orizzonte;
canta in noi la vita se tu, Signore, sei qui con noi.

RIT. : CRISTO E' RISORTO, ALLELUIA!
AL MONDO LA NOSTRA GIOIA ANNUNCIAMO:
ALLELUIA, CRISTO E' RISORTO!
EGLI E' VIVO, CAMMINA CON NOI!